

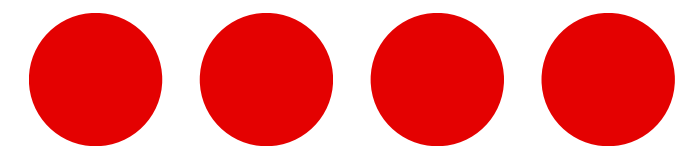

CRUZ ROJA MEXICANA
DELEGACIÓN LOCAL APIZACO

“PROTOCOLO DE ATENCIÓN A EMERGENCIAS Y ACTIVACIÓN DEL SERVICIO DE AMBULANCIA ANTE EMERGENCIAS”



Protocolo de llamada para civiles

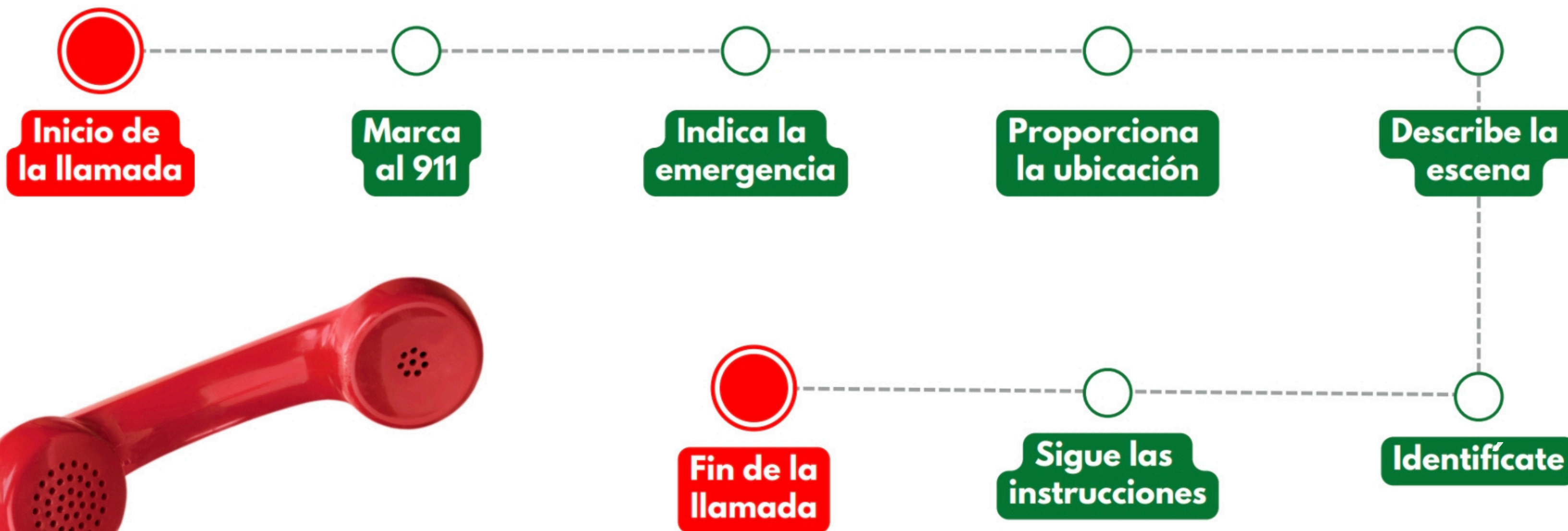

Protocolo de llamada para empresas

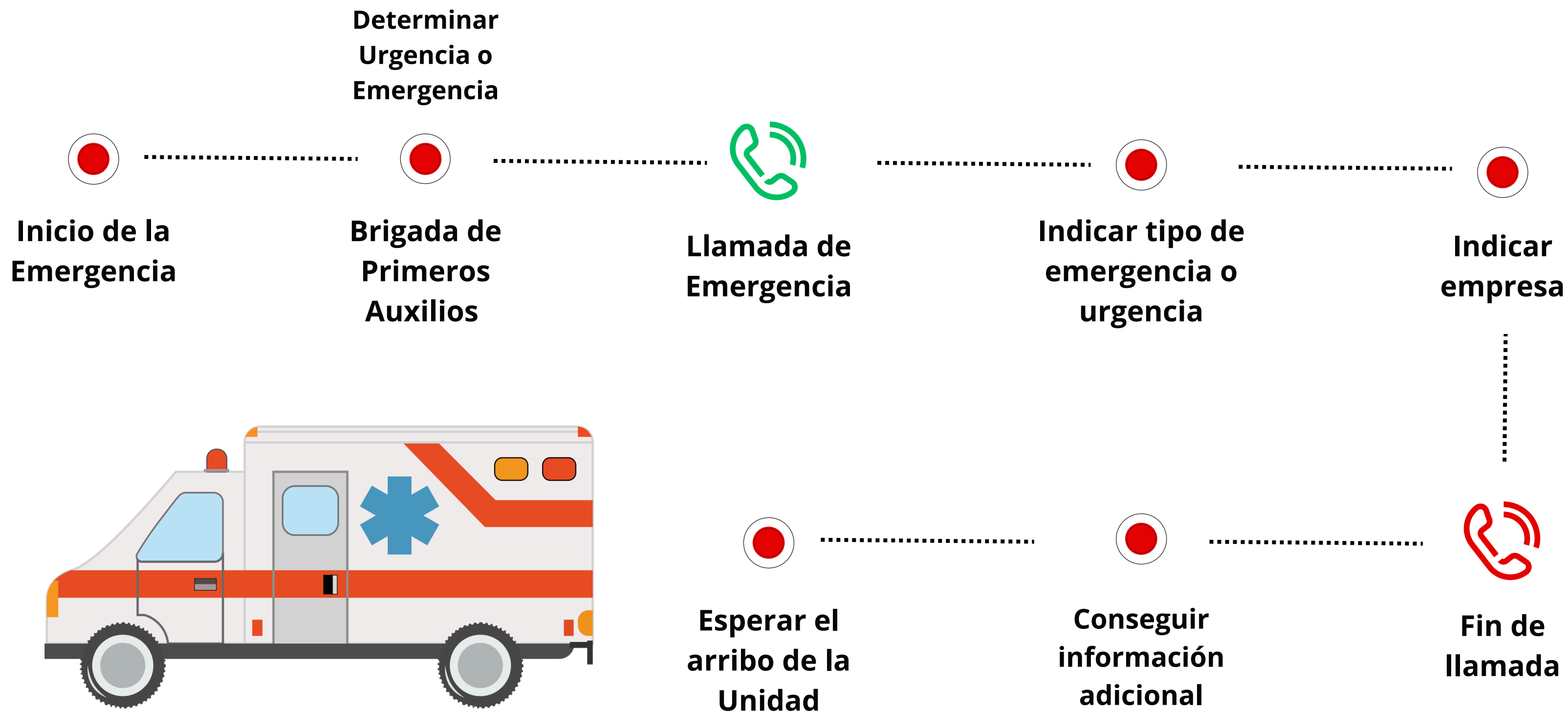

Tiempos de respuesta



CRUZ ROJA MEXICANA
DELEGACIÓN LOCAL TLAXCO

**Aproximadamente
20 minutos**



CRUZ ROJA MEXICANA
DELEGACIÓN LOCAL APIZACO

**Aproximadamente
20 minutos**

CERI

Centro de respuesta inmediata

**Aproximadamente
7 minutos**

¿Qué hacer al esperar la ambulancia?

- **Contactar a familiares del lesionado(a).**
- **Investigar antecedentes de enfermedades.**
- **Conseguir Número de Seguro Social.**
- **Brindar Primeros Auxilios.**



CRUZ ROJA MEXICANA
DELEGACIÓN LOCAL APIZACO

Llegada de ambulancia

Es importante que el personal a bordo realice una segunda valoración, para cerciorarse del diagnóstico del paciente, a pesar de ser valorado por servicio médico y así determinar si es necesario el traslado en ambulancia o atención en el lugar.

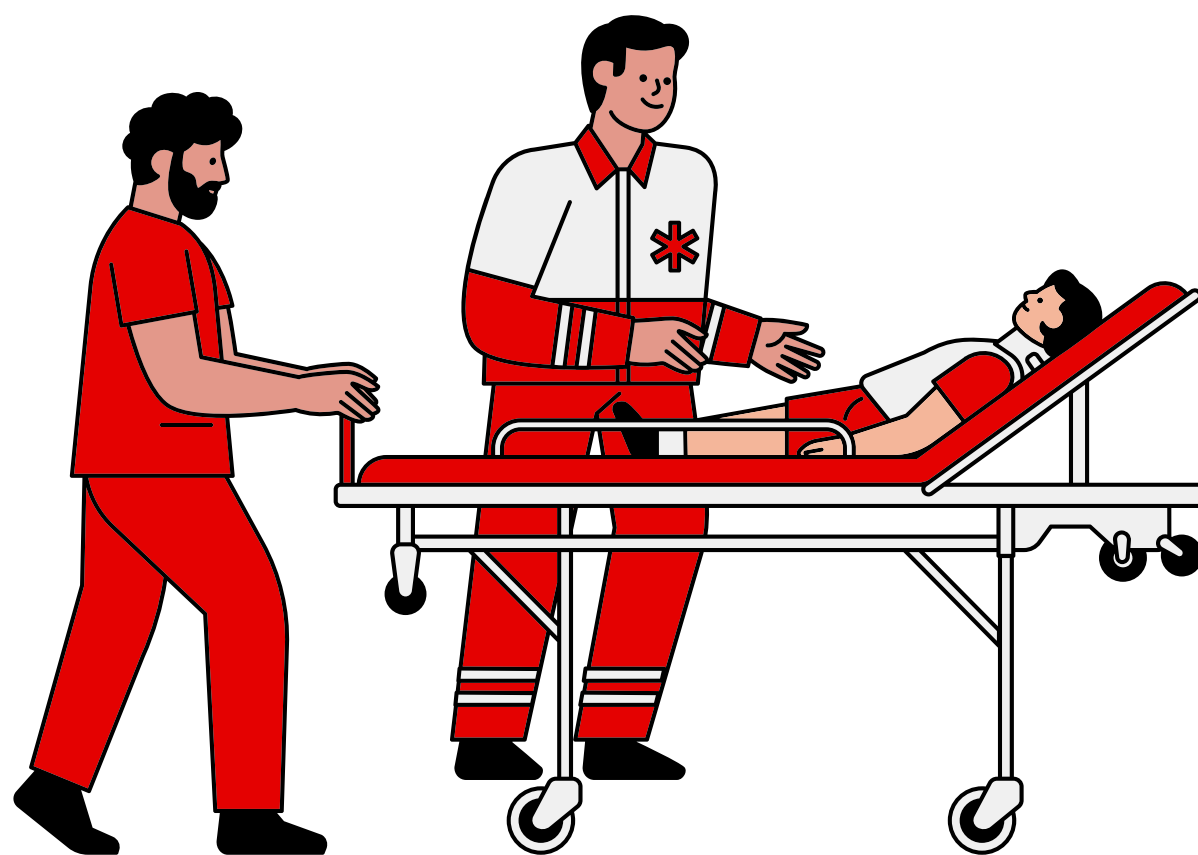

Beneficios de Regulación Médica ante 9-1-1

- **Verificar espacios en Hospitales (IMSS, ISSSTE).**
- **Mejor capacidad de respuesta.**
- **Corroborar vigencia de IMSS.**
- **Asistencia para atención avanzada.**

Observación: En caso de solicitar que sea traslado a hospital particular, no requiere regulación.

Recomendaciones a brigadas de PAB

- **Evitar el uso prolongado de férula CDL (Tabla Rígida)**
- **Capacitación en Primeros auxilios psicológicos**

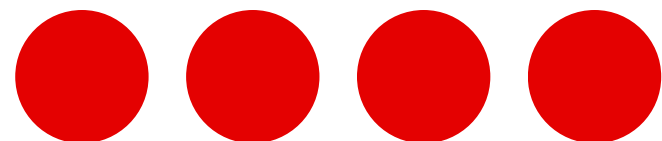

Números de emergencia locales



CRUZ ROJA MEXICANA
DELEGACIÓN LOCAL TLAXCO

241-108-46-12



CRUZ ROJA MEXICANA
DELEGACIÓN LOCAL APIZACO

241-308-47-56
241-418-62-90

CERI

Centro de respuesta inmediata

55-66-95-72-59



CRUZ ROJA MEXICANA
DELEGACIÓN LOCAL APIZACO

Infografía

¿Solicitaste una Ambulancia?



CRUZ ROJA MEXICANA
DELEGACIÓN LOCAL APIZACO



Considera estos puntos ante la solicitud de una ambulancia

Considerar tiempo de respuesta

El tiempo aproximado de la llegada de una ambulancia desde base CERJ es de aprox 6 minutos.
El tiempo de respuesta desde bases Apizaco - Tlaxco es de 20 min aproximadamente.



¿Que hacer mientras espero la ambulancia?

- Localizar a familiares.
- Investigar antecedentes de enfermedades.
- Conseguir su Número de Seguro Social.

A la llegada de la ambulancia

Es importante señalar que el personal a bordo realizará una segunda valoración para cerciorarse del diagnóstico del paciente, a pesar de ser valorado por servicio médico y determinar si es necesario el traslado en ambulancia o atención el lugar



En caso de requerir traslado, se realiza regulación del paciente con el hospital

Es importante presentar al paciente a un médico regulador que se encuentra en CRUM, para así facilitar la recepción en alguna unidad hospitalaria ya sea SESA, IMSS o ISSSTE.
Nota: Hospitales particulares no requieren regulación.

Traslado del paciente

Conserva la calma, nuestro personal está capacitado para intervenciones en caso de un eventualidad mayor.



ELABORADO POR COORDINACIÓN LOCAL DE
SOCORROS DELEGACIÓN APIZACO - TLAXCO.



CRUZ ROJA MEXICANA DELEGACIÓN APIZACO: 241-308-47-56 O 241-418-62-90
CRUZ ROJA MEXICANA DELEGACIÓN TLAXCO: 241-108-46-12
CENTRO DE RESPUESTA INMEDIATA (CERI): 55-66-95-72-59

Traslados Programados



TAMP-B Fernando Pérez Espinosa
Coordinador Local de Socorros.

 241 111 2865 / 241 418 6290

Servicios de Protección

- Eventos especiales
- Deportivos
- Culturales
- Peregrinaciones
- Etc.



Capacitaciones

MULTIBRIGADAS DE PROTECCIÓN CIVIL



TRABAJO EN ALTURAS



TERCER ACREDITADO EN PROTECCIÓN CIVIL



Nuestra institución ha sido autorizada para ofrecer servicios especializados en Protección Civil.

PRIMEROS AUXILIOS BÁSICOS



Catálogo de cursos



**Ing. Andres Sismai
Montesinos Hernández**
Coordinador Local de Capacitación.

 33 1122 3195

Laboratorio

- **Análisis Clínicos (Certificados Médicos)**

Servicios Médicos	APIZACO	TLAXCO
Dentista	246 103 1226	246 113 8989
Fisioterapia	241 147 7514	
Psicología	247 108 9568	
Naturopatía	241 132 0403	
Óptica	221 418 2767	
Laboratorio	246 1982496	246 100 9016

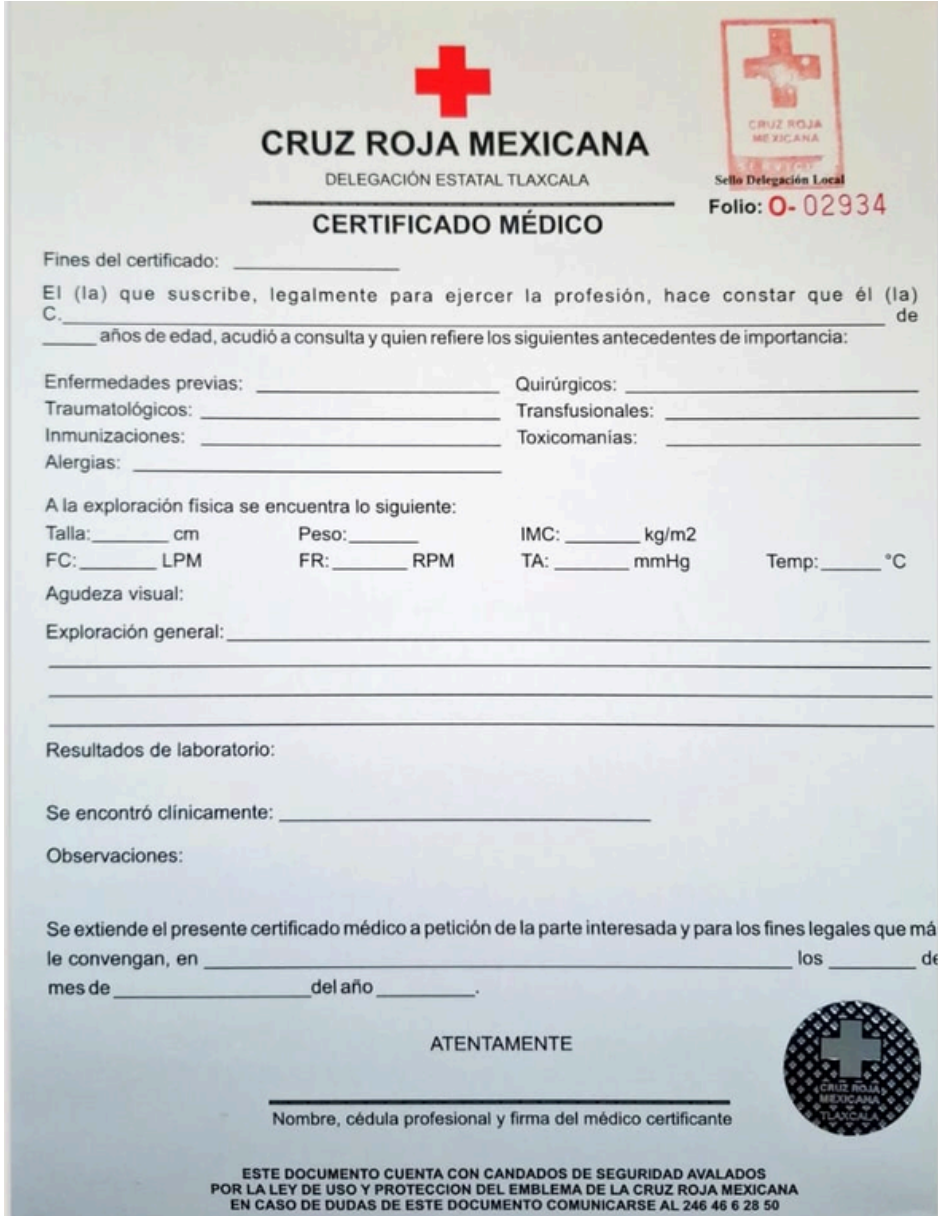

CRUZ ROJA MEXICANA
DELEGACIÓN ESTATAL TLAXCALA
CERTIFICADO MÉDICO

Sello Delegación Local
Folio: **O-02934**

Fines del certificado: _____

El (la) que suscribe, legalmente para ejercer la profesión, hace constar que él (la) C. _____ de _____ años de edad, acudió a consulta y quien refiere los siguientes antecedentes de importancia:

Enfermedades previas: _____ Quirúrgicos: _____
 Traumatológicos: _____ Transfusionales: _____
 Inmunizaciones: _____ Toxicomanías: _____
 Alergias: _____

A la exploración física se encuentra lo siguiente:
 Talla: _____ cm Peso: _____ IMC: _____ kg/m2
 FC: _____ LPM FR: _____ RPM TA: _____ mmHg Temp: _____ °C
 Agudeza visual: _____
 Exploración general: _____

Resultados de laboratorio: _____

Se encontró clínicamente: _____

Observaciones: _____

Se extiende el presente certificado médico a petición de la parte interesada y para los fines legales que má le convengan, en _____ los _____ de _____ mes de _____ del año _____.

ATENTAMENTE

Nombre, cédula profesional y firma del médico certificante

ESTE DOCUMENTO CUENTA CON CANDADOS DE SEGURIDAD AVALADOS POR LA LEY DE USO Y PROTECCIÓN DEL EMBLEMA DE LA CRUZ ROJA MEXICANA EN CASO DE DUDAS DE ESTE DOCUMENTO COMUNICARSE AL 246 46 6 28 50



¿Cómo puedo participar con la Cruz Roja?

Voluntariado

- Entrega de Pan y Café
- Checa tu Vida
- Cursos para adultos mayores
- Plan invernal
- Día del niño
- Higiene Menstrual
- Bazares
- Rifa Anual
- Carrera "Todo México Salvando Vidas"
- Campaña Donas Krispy Kreame



Distintivos Cruz Roja Mexicana

Los Distintivos de Cruz Roja mexicana son un reconocimiento que avala que las empresas son organizaciones comprometidas con las actividades sociales y solidarias que realiza nuestra institución en beneficio de comunidades. Estos se otorgan anualmente a pequeñas, medianas y grandes empresas el 05 de diciembre en el marco del día internacional del Voluntariado.



Aquellas empresas que se comprometen a adquirir cursos.



Aquellas empresas que aportan recursos económicos y adquieren cursos.



Aquellas empresas que otorgan recursos económicos fijos para atención en causas sociales en comunidades marginadas.



**CRUZ ROJA
MEXICANA**

APIZACO- TLAXCO

¡Gracias!